COMUNE DI NEVIANO
PROVINCIA DI LECCE

ADEGUAMENTO DEL PIANO URBANISTICO GENERALE
AL PIANO PAESAGGISTICO TERRITORIALE REGIONALE

Redazione: ST&A srl - Studio di Ingegneria Territorio e Ambiente
Sede legale: via C. Battisti n.50 - 73100 LECCE Sito web: www.sta.pub e-mail: info@sta.pub
Sede operativa: via G. Marconi n. 3 - Tel. 0833 83 00 - Fax 0833 800 530 e-mail: ambiente@sta.pub

Titolo: Il PPTR vigente - Componenti culturali e insediative - zona nord	All. Tav.: Tav. 5A
	Scala: 1:5.000
Committente: Comune di Neviano	Cod.: F23-21
Redazione/Progettazione: ST&A srl Studio di Ingegneria Territorio e Ambiente ing. Tommaso Farenga	
Consulenza e collaborazione: arch. Grazia Lotacono - geom. Luigina Caputo	

Legenda

6.3 - STRUTTURA ANTROPICA E STORICO-CULTURALE
6.3.1 - Componenti culturali e insediative
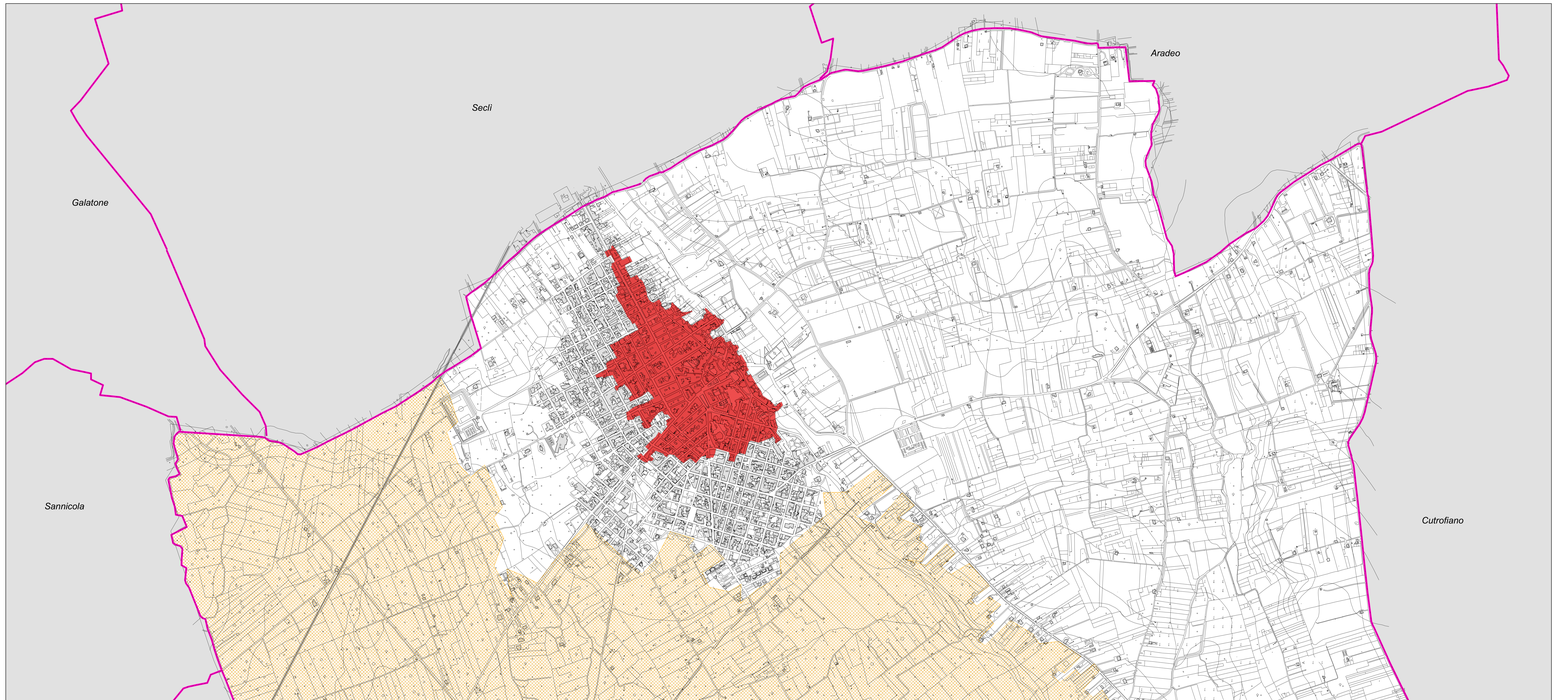
- UCP - Città Consolidata
- UCP - Area di rispetto delle componenti culturali e insediative (100m - 30m)
- UCP - Testimonianze della Stratificazione Insediativa:
  - segnalazioni architettoniche e segnalazioni archeologiche
- UCP - Paesaggi rurali