COMUNE DI NEVIANO
PROVINCIA DI LECCE

ADEGUAMENTO DEL PIANO URBANISTICO GENERALE
AL PIANO PAESAGGISTICO TERRITORIALE REGIONALE

SIT&A

Redazione: SIT&A srl - Studio di Ingegneria Territorio e Ambiente
Sede legale: via C. Battisti n. 10 - 73048 LECCE - Tel. 0832 - 0832 - 0832 - e-mail: sit@sitea.info
Sede operativa: via G. Marconi n. 2/A - 70125 BARI - Tel. 080 9000700 - e-mail: sit@sitea.info

Titolo: Il PPTR vigente - Componenti idrologiche - zona nord	All. Tav.: Tav. 3A Scala 1:5.000
Committente: Comune di Neviano	Cod.: F23-21
Redazione/Progettazione: SIT&A srl Studio di Ingegneria Territorio e Ambiente ing. Tommaso Farenga	
Consulenza e collaborazione: arch. Grazia Loiacono - geom. Luigino Caputo	

Legenda

6.1 - STRUTTURA IDRO-GEO-MORFOLOGICA
6.1.2 - Componenti idrologiche
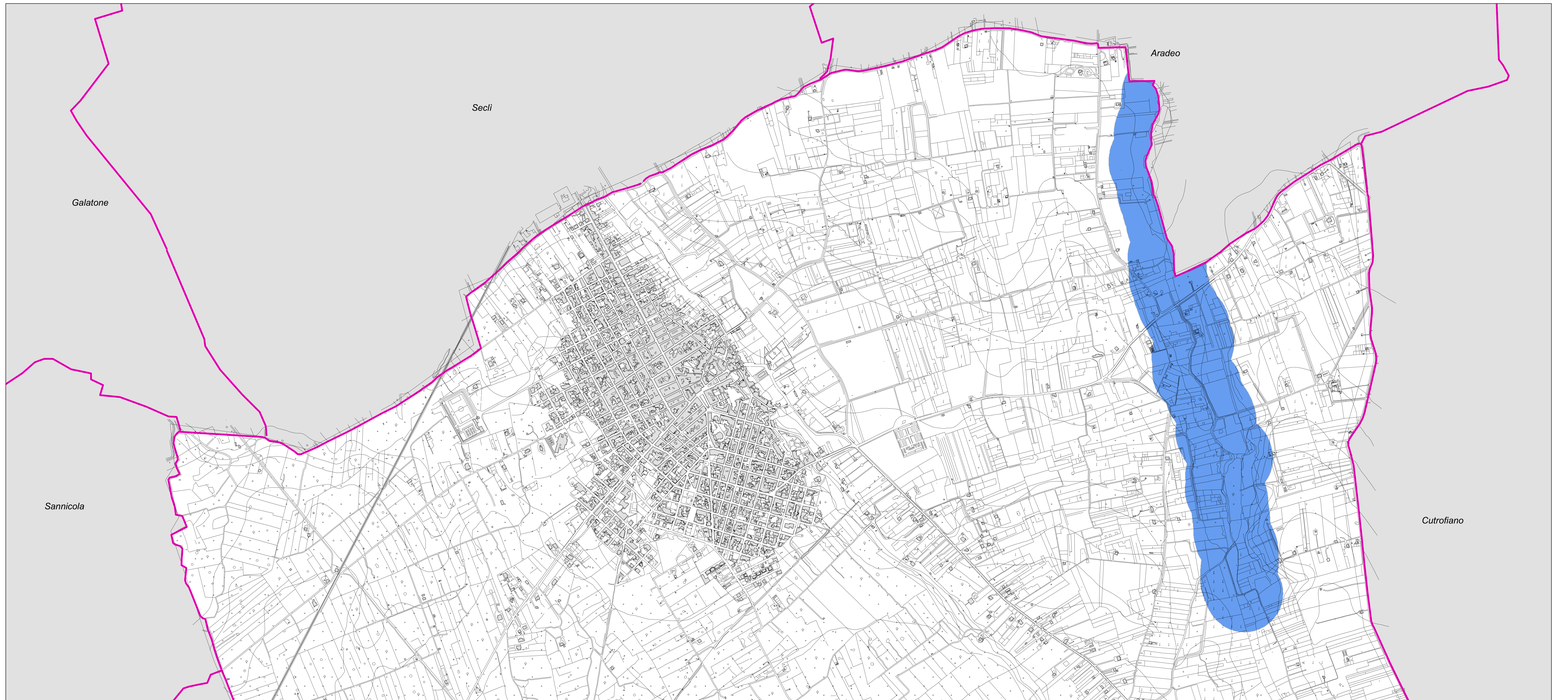
BP - Fiumi, torrenti, corsi d'acqua iscritti negli elenchi delle acque pubbliche (150m)